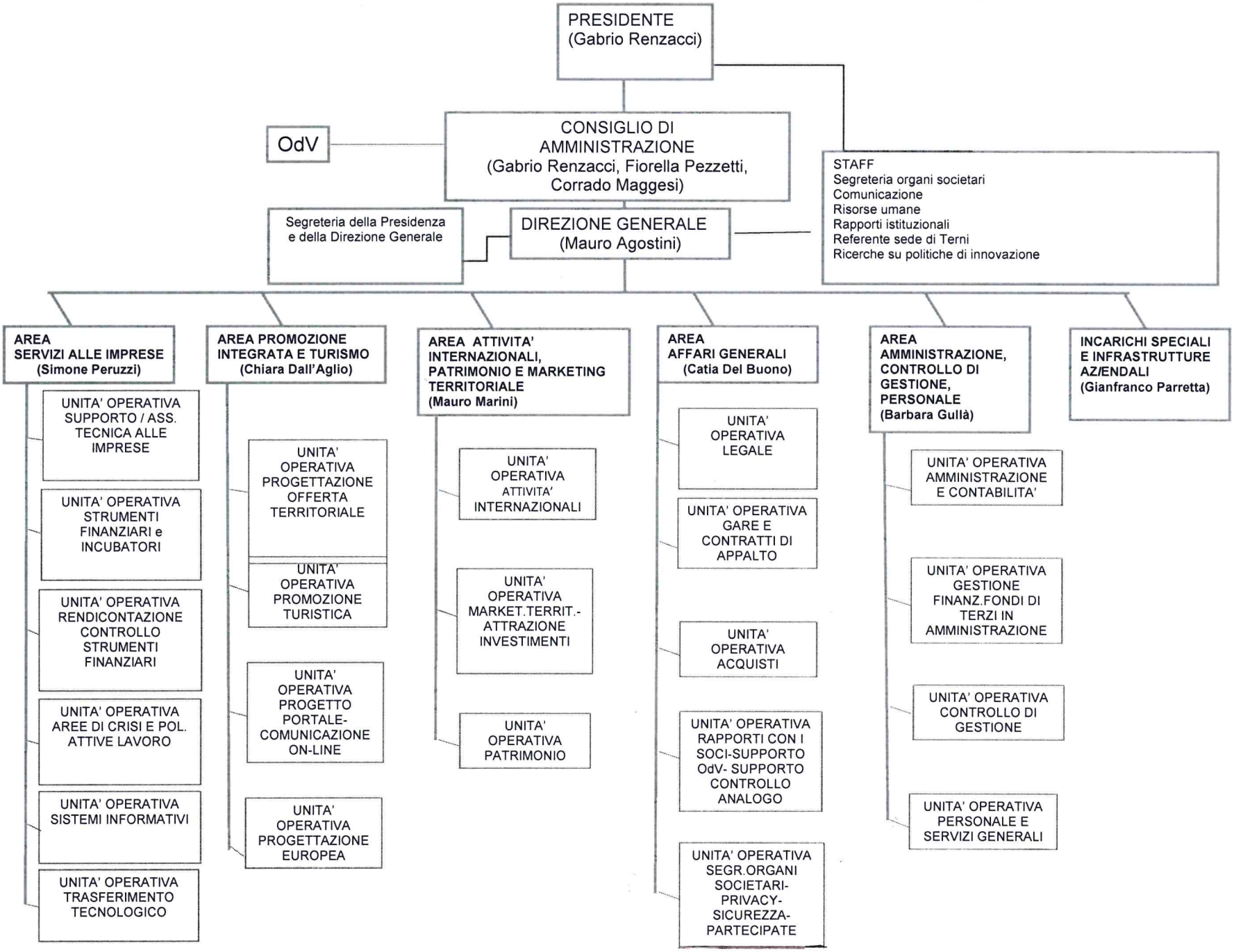
PRESIDENTE
(Gabrio Renzacci)
OdV
CONSIGLIO DI AMMINISTRAZIONE
(Gabrio Renzacci, Fiorella Pezzetti, Corrado Maggesi)
Segreteria della Presidenza e della Direzione Generale
DIREZIONE GENERALE
(Mauro Agostini)
STAFF
Segreteria organi societari
Comunicazione
Risorse umane
Rapporti istituzionali
Referente sede di Terni
Ricerche su politiche di innovazione
AREA SERVIZI ALLE IMPRESE (Simone Peruzzi)
UNITA' OPERATIVA SUPPORTO / ASS. TECNICA ALLE IMPRESE
UNITA' OPERATIVA STRUMENTI FINANZIARI e INCUBATORI
UNITA' OPERATIVA RENDICONTAZIONE CONTROLLO STRUMENTI FINANZIARI
UNITA' OPERATIVA AREE DI CRISI E POL. ATTIVE LAVORO
UNITA' OPERATIVA SISTEMI INFORMATIVI
UNITA' OPERATIVA TRASFERIMENTO TECNOLOGICO
AREA PROMOZIONE INTEGRATA E TURISMO (Chiara Dall'Aglio)
UNITA' OPERATIVA PROGETTAZIONE OFFERTA TERRITORIALE
UNITA' OPERATIVA PROMOZIONE TURISTICA
UNITA' OPERATIVA PROGETTO PORTALE-COMUNICAZIONE ON-LINE
UNITA' OPERATIVA PROGETTAZIONE EUROPEA
AREA ATTIVITA' INTERNAZIONALI, PATRIMONIO E MARKETING TERRITORIALE (Mauro Marini)
UNITA' OPERATIVA ATTIVITA' INTERNAZIONALI
UNITA' OPERATIVA MARKET.TERRIT.-ATTRAZIONE INVESTIMENTI
UNITA' OPERATIVA PATRIMONIO
AREA AFFARI GENERALI (Catia Del Buono)
UNITA' OPERATIVA LEGALE
UNITA' OPERATIVA GARE E CONTRATTI DI APPALTO
UNITA' OPERATIVA ACQUISTI
UNITA' OPERATIVA RAPPORTI CON I SOCI-SUPPORTO OdV- SUPPORTO CONTROLLO ANALOGO
UNITA' OPERATIVA SEGR.ORGANI SOCIETARI-PRIVACY-SICUREZZA-PARTECIPATE
AREA AMMINISTRAZIONE, CONTROLLO DI GESTIONE, PERSONALE (Barbara Gullà)
UNITA' OPERATIVA AMMINISTRAZIONE E CONTABILITA'
UNITA' OPERATIVA GESTIONE FINANZ.FONDI DI TERZI IN AMMINISTRAZIONE
UNITA' OPERATIVA CONTROLLO DI GESTIONE
UNITA' OPERATIVA PERSONALE E SERVIZI GENERALI
INCARICHI SPECIALI E INFRASTRUTTURE AZ/ENDALI (Gianfranco Parretta)